

Wasgau-Anzeiger



Wochenblatt für die Verbandsgemeinde Dahner Felsenland

mit den amtlichen Bekanntmachungen

44. Jahrgang / Woche 36 Ausgabetag: Donnerstag, 07. September 2017

Kostenlose Zustellung an die Haushaltungen der Gemeinden: • Bobenthal • Bruchweiler-Bärenbach • Bundenthal • Busenberg • Dahn • Erfweiler • Erlenbach bei Dahn • Fischbach bei Dahn • Hirschthal • Ludwigswinkel • Niederschlettenbach • Nothweiler • Rumbach • Schindhard • Schönau



GALERIE 'DIE WERKSTATT'
AKTIONEN - WORKSHOPS
AUSSTELLUNGEN - LESUNGEN - MUSIK

> Musik und Malerei <

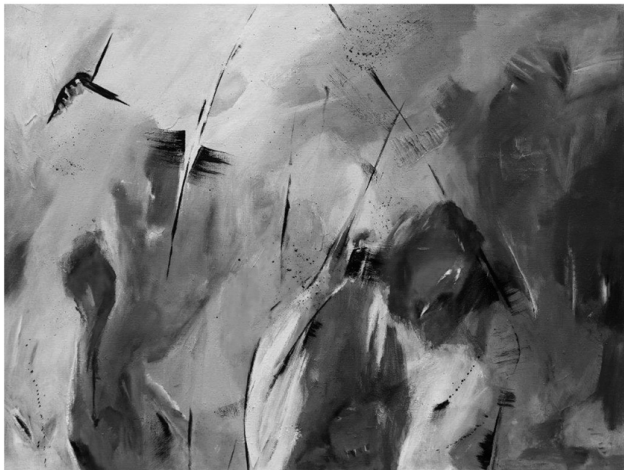

Rita Thiel

vom 15. September - 15. Oktober 2017

Vernissage: Freitag, 15. September 2017, 19 Uhr

FRIEDHOFSTRASSE 7, 66996 ERFWEILER / DAHN
ÖFFNUNGSZEITEN: MITTWOCH, DONNERSTAG, SONNTAG UND AN FEIERTAGEN
VON 14 - 17 UHR

KERWE  

in Busenberg

vom 08. bis 12. September

Für Speisen und Getränke bestens gesorgt!

- KERWESPIEL AM SAMSTAG

- KERWEREDD AM SONNTAG

WEITERE INFORMATIONEN IM INNENTEIL

KERWE  

in Erlenbach

Samstag, den 9.9.2017

Für Speisen und Getränke bestens gesorgt!

Alleinunterhalter „Schlagerbertel“

WEITERE INFORMATIONEN IM INNENTEIL

DAHNER FELSENLAND



Öffnungszeiten der Verbandsgemeindeverwaltung in Dahn, Schulstr. 29 - Tel.-Nr. (0 63 91) 91 96-(00)

Montag - Freitag 09.00 - 12.00 Uhr, Bürgerservice 08.00 - 12.30 Uhr, Dienstagnachmittag 14.00 - 16.00 Uhr, Donnerstagnachmittag 14.00 - 18.00 Uhr

Telefon-Durchwahl: Grund- und Gewerbesteuer -166; Kasse -189; Meldeamt -219; Standesamt -221;

Touristik -222; Ordnungsamt -244; Bauleitplanung -333 • **Werksgebühren Tel. Nr. (0 63 91) 9234 - 420, - 421**

Notrufe

Notruf (ohne Vorwahl)	1 10
Feuerwehrruf	1 12
Polizeinspektion Dahn	(0 63 91) 91 6 - 0
Notarzt, Unfallrettung und DRK-Leitstelle sowie Notarzt bei lebensbedrohlicher Erkrankung	1 12
Notfall-Telefax (ohne Vorwahl)	1 12

THW

Technisches Hilfswerk Hauenstein

Telefon (0 63 92) 99 31 53 · Mobil (0 17 4) 33 88 149

Notdienste

Ärztlicher Bereitschaftsdienst

Zuständig für die Bewohner der Ortschaften Bruchweiler-Bärenbach, Budenthal, Busenberg, Dahn, Erfweiler, Fischbach, Hirschthal, Ludwigswinkel, Rumbach, Schindhard und Schönau ist die Bereitschaftsdienstzentrale Pirmasens, Pettenkofer Straße 19, 66955 Pirmasens

Öffnungszeiten der Bereitschaftsdienstzentrale Pirmasens:

Montag:	19.00 Uhr bis Dienstag 07.00 Uhr
Dienstag:	19.00 Uhr bis Mittwoch 07.00 Uhr
Mittwoch:	14.00 Uhr bis Donnerstag 07.00 Uhr
Donnerstag:	19.00 Uhr bis Freitag 07.00 Uhr
Freitag:	16.00 Uhr bis Montag 07.00 Uhr
Feiertags:	vom Vorabend des Feiertages, ab 18.00 Uhr bis zum nachfolgenden Werktag, 07.00 Uhr

Zuständig für die Bewohner der Ortschaften Bobenthal (mit St. Germanshof), Erlenbach, Niederschlettenbach und Nothweiler ist grundsätzlich die Bereitschaftsdienstzentrale in Bad Bergzabern, Danziger Straße 25, 76887 Bad Bergzabern.

Öffnungszeiten der Bereitschaftsdienstzentrale Bad Bergzabern:

Mittwoch:	ab 15.00 Uhr bis 18.00 Uhr
Samstag:	09.00 Uhr bis 12.00 Uhr
Sonntag:	09.00 Uhr bis 12.00 Uhr
Feiertags:	von 09.00 Uhr bis 12.00 Uhr

Sollte die Bereitschaftsdienstzentrale in Bad Bergzabern nicht geöffnet sein, ist für die Bewohner der Ortschaften Bobenthal (mit St. Germanshof), Erlenbach, Niederschlettenbach und Nothweiler die Bereitschaftsdienstzentrale Landau, Cornichonstraße 4, 76829 Landau zuständig.

Öffnungszeiten der Bereitschaftsdienstzentrale Landau:

Montag:	19.00 Uhr bis Dienstag 07.00 Uhr
Dienstag:	19.00 Uhr bis Mittwoch 07.00 Uhr
Mittwoch:	14.00 Uhr bis Donnerstag 07.00 Uhr
Donnerstag:	19.00 Uhr bis Freitag 07.00 Uhr
Freitag:	16.00 Uhr bis Montag 07.00 Uhr
Feiertags:	vom Vorabend des Feiertages, ab 18.00 Uhr bis zum nachfolgenden Werktag, 07.00 Uhr

Alle Bereitschaftsdienstzentralen in Rheinland-Pfalz sind unter der bundesweit einheitlichen Rufnummer 116 117 für den ärztlichen Bereitschaftsdienst zu erreichen. Die 116 117 wird ohne Vorwahl gewählt und ist für den Anrufer kostenfrei.

Bei akuten lebensbedrohlichen Notfällen ist der Rettungsdienst unter der Telefonnummer 112 anzurufen.

Zahnärztlicher Notdienst

Samstag, 09.00 Uhr bis Montag, 08.00 Uhr

An gesetzl. Feiertagen von 09.00 Uhr bis 08.00 Uhr des darauf folgenden Werktages

Sprechzeiten: samstags von 09.00 Uhr bis 12.00 Uhr
sonn- und feiertags von 11.00 Uhr bis 12.00 Uhr
ansonsten Rufbereitschaft

09.09./10.09.2017

Dr. O. Kemper, Hauptstraße 61, 67714 Wald Fischbach-Burgalben
Tel.-Nr. (0 63 33) 77 59 650

Tierärztlicher Notdienst

09.09./10.09.2017

Kleintiere (Hunde-Katzen-Heimtiere):

TA. Dr. J. Heckel, Frühmeißstraße 18, 76891 Ilbesheim
Tel.-Nr. (0 63 41) 34 73 00

Großtiere: Bitte unter der Nummer Ihres Tierarztes erfragen!!

Apothekennotdienst

Der Ansagedienst ist über die landeseinheitliche Rufnummer wie folgt zu erreichen:

Deutsches Festnetz:

0180 - 5-258825 plus Postleitzahl d. Standortes (0,14 EUR/Min.)

Mobilfunknetz:

0180 - 5-258825 plus Postleitzahl d. Standortes (max. 0,42 EUR/Min.)

Auf der Webseite der Landesapothekenkammer (www.lak-rlp.de) steht der aktuelle Notdienstplan allen Interessierten zur Verfügung.

Der Notdienst wechselt jeweils morgens um 8.30 Uhr, auch an Sonn- und Feiertagen.

An den Apotheken sind zusätzlich immer die Tel.Nr. oder die Postleitzahl oder die nächste diensthabende Apotheke bekannt gemacht.

Bereitschaftsdienste

Kanalwerk

Bereitschaftsdienst für die Abwasserbeseitigungseinrichtung

Das Kanalwerk ist während der normalen Arbeitszeit zu erreichen:

von 08.00-16.00 Uhr unter der Tel.-Nr. (0 63 91) 92 34-500

Für dringende Fälle **außerhalb der normalen Arbeitszeit des Klärwärterpersonals** ist ein Bereitschaftsdienst eingerichtet. Dieser ist unter der **Tel.-Nr. (0 63 94) 99 32 49** zu erreichen.

Der Bereitschaftsdienst ist nicht zuständig für Entleerungen von Abwassergruben!

Entleerung der Abwassergruben

Telefonische Anmeldung unter der **Tel.-Nr. (0 63 91) 91 96-110**

Wasserwerk

Bereitschaftsdienst des Verbandsgemeindewasserwerkes

Das Wasserwerk ist während der normalen Arbeitszeit zu erreichen: von 07.00-16.00 Uhr unter der **Tel.-Nr. (0 63 91) 9 23 40**

Für dringende Fälle außerhalb der normalen Arbeitszeit des Wasserwerkpersonals ist ein Bereitschaftsdienst eingerichtet.

Dieser ist unter der **Tel.-Nr. (0 63 91) 92 34 112** zu erreichen.

Elektrizitätswerk

Bereitschaftsdienst für die Stromversorgung der Stadt Dahn, Bruchweiler-Bärenbach, Bundenthal, Busenberg, Erfweiler u. Schindhard
Während der normalen Arbeitszeit ist das Elektrizitätswerk unter der **Tel.-Nr. (0 63 91) 92 34-120** zu erreichen.

Für dringende Fälle außerhalb der normalen Arbeitszeit des Personals des Elektrizitätswerkes der Verbandsgemeinde Dahner Felsenland ist für die Stadt Dahn sowie die Gemeinden Bruchweiler-Bärenbach, Bundenthal, Busenberg, Erfweiler u. Schindhard ein Bereitschaftsdienst eingerichtet. Dieser ist unter der **Tel.-Nr. (0 63 91) 92 34-130** zu erreichen.

Für die übrigen Gemeinden der Verbandsgemeinde Dahner Felsenland ist der Bereitschaftsdienst der Pfalzwerke Netz AG, Ludwigshafen, zuständig.

Bereitschaftsdienst der Pfalzgas GmbH Frankenthal

Zuständig für die Gasversorgung in der Stadt Dahn und den Gemeinden Bruchweiler-Bärenbach, Bundenthal, Busenberg, Erfweiler u. Schindhard: Störungsannahme rund um die Uhr unter **Tel. (0800) 1 00 34 48**

Bereitschaftsdienst der Pfalzwerke Netz AG Ludwigshafen

Die Stromversorgung der Gemeinde Erlenbach, Niederschlettenbach, Bobenthal, Nothweiler, Rumbach, Fischbach, Ludwigswinkel, Schönau und Hirschthal ist durch den Bereitschaftsdienst der Pfalzwerke Netz AG, Netzteam Hinterweidenthal, **Tel. (0 63 96) 9 21 30** stets sichergestellt.

Bei Störungen im Stromnetz: **Tel. (0800) 7 97 77 77**



Verbandsgemeindeverwaltung geschlossen

Am Dienstag, den **12. September 2017** ist die Verbandsgemeindeverwaltung inklusive Tourist-Information ganztägig geschlossen. Lediglich das Wahlamt hat für die Ausstellung von Briefwahlunterlagen an diesem Tag zu den üblichen Öffnungszeiten geöffnet.

Wir bitten die Bevölkerung um Beachtung.

Dahn, den 22.08.2017
gez. Zwick
Bürgermeister

Richtlinien zur Vergabe der Ehrenamtskarte in Form der PfälzerwaldCard in der Verbandsgemeinde Dahner Felsenland vom 1. September 2017

§ 1 Zielsetzung

Die Verbandsgemeinde Dahner Felsenland möchte die unterschiedlichen Formen des bürgerschaftlichen Engagements, das nicht auf materiellen Gewinn ausgerichtet und im gemeinwohlorientierten öffentlichen Raum angesiedelt ist, in geeigneter Weise honorieren. Dazu zählen alle Formen ehrenamtlicher Betätigung, die darauf gerichtet sind, die Allgemeinheit auf materiellem, geistigem oder sittlichem Gebiet selbstlos zu fördern.

§ 2 Ausgabe

Jede Gemeinde/Stadt gibt die Ehrenamtskarten in eigener Zuständigkeit und Verantwortung aus. Dabei erhalten Gemeinden bis 500 Einwohner 5 Karten, bis 1.000 Einwohner 10 Karten, bis 1.500 Einwohner 15 Karten, bis 2.000 Einwohner 20 Karten, die Stadt Dahn 45 Karten. Bei Bedarf kann auch der Bürgermeister der Verbandsgemeinde Karten ausgeben.

§ 3 Vergabekriterien und Gültigkeit

Um eine möglichst einheitliche Vergabe zu erreichen, sollten folgende Voraussetzungen gegeben sein:

- Das 16. Lebensjahr soll vollendet sein
- Der Empfänger soll keine sonstige finanzielle Entschädigung erhalten
- Mindestens 100 Stunden pro Jahr ehrenamtlich erbringen oder sich ganz außergewöhnlich engagieren

Mehrere Tätigkeiten bei verschiedenen Trägern können zusammengezählt werden.

Die Ehrenamtskarte ist ab Ausstellung 2 Jahre gültig.

§ 4 Antragsverfahren

Vorschläge für die Ehrenamtskarte können natürliche oder juristische Personen formlos an den Orts/Stadtbürgermeister richten. Vorschläge, die bei der Verbandsgemeinde eingehen, werden dem Orts/Stadtbürgermeister zur Entscheidung vorgelegt. Der Orts/Stadtbürgermeister teilt der Verwaltung mit, wer eine Karte erhalten soll. Die Verwaltung produziert die Karten mit Namen und Anschrift und übergibt sie an den Orts/Stadtbürgermeister, der die Verleihung in eigener Zuständigkeit regelt.

§ 5 Vergünstigungen

Die Vergünstigungen der Ehrenamtskarte ergeben sich aus der Broschüre "PfälzerwaldCard" in ihrer jeweils gültigen Fassung. Sie wird zusammen mit der Ehrenamtskarte ausgehändigt.

§ 6 Inkrafttreten

Diese Richtlinien treten am 1. September 2017 in Kraft.

Dahn, den 1. September 2017

gez. Zwick
Bürgermeister

Stellenausschreibung

Die Verbandsgemeindewerke Dahner Felsenland suchen zum nächstmöglichen Zeitpunkt für das Felsland Badeparadies

eine/n Kassierer/-in

in Teilzeit mit mindestens 50 Stunden/Monat, wobei nach Bedarf Mehrarbeitsstunden bis zur Vollzeitbeschäftigung anfallen können.

Bewerber/innen sollten flexibel einsatzbereit sein, da auch Samstags-, Sonntags-, Feiertags- und Nachtarbeitsschichten anfallen werden. Außerdem wird Erfahrung im Umgang mit Menschen erwartet sowie Teamfähigkeit und Kundenfreundlichkeit. Die Tätigkeiten erfolgen nach Schichtplan im Wechsel. Die Vergütung richtet sich nach dem Tarifvertrag für den öffentlichen Dienst (TVöD).

Interessierte Personen können ihre aussagekräftige Bewerbung mit den üblichen Unterlagen an das Personalamt der Verbandsgemeindeverwaltung Dahner Felsenland, Schulstraße 29, 66994 Dahn, Tel.06391/9196130 bis spätestens **06. Oktober 2017** richten. Bewerbungsunterlagen werden aus Kostengründen nicht zurückgesandt.

gez. Zwick
Bürgermeister





Bundenthal
www.bundenthal-pfalz.de

Sprechstunde des Ortsbürgermeisters, Wolfgang Morio,
montags, 16.00-18.00 Uhr, im Rathaus, Hauptstr. 45, Tel. 54 66

Gemeinderatssitzung

Es wird hiermit bekannt gegeben, dass am

Dienstag, dem 12. September 2017, 19.30 Uhr,

im Sitzungssaal des Rathauses in Bundenthal, Hauptstraße 45, eine Sitzung des Gemeinderates der Ortsgemeinde Bundenthal stattfindet.

TAGESORDNUNG

A) Öffentlicher Teil der Sitzung

1. Einwohnerfragestunde
2. Sachstandsbericht zum Ausbau der Triftstraße

3. Beschlussfassung über den Jahresabschluss 2010
 - a) Feststellung des geprüften Jahresabschlusses zum 31.12.2010
 - b) Entlastung des damaligen Ortsbürgermeisters und der damaligen Beigeordneten der Ortsgemeinde Bunderthal, die ihn vertreten haben, Entlastung des damaligen Bürgermeisters und der damaligen Beigeordneten der Verbandsgemeinde Dahner Felsenland sowie Übertragung der Ermächtigungen gem. § 17 GemHVO in das folgende Haushaltsjahr für das Haushaltsjahr 2010
4. Beschlussfassung über den Jahresabschluss 2011
 - a) Feststellung des geprüften Jahresabschlusses zum 31.12.2011
 - b) Entlastung des damaligen Ortsbürgermeisters und der damaligen Beigeordneten der Ortsgemeinde Bunderthal, die ihn vertreten haben, Entlastung des damaligen Bürgermeisters und der damaligen Beigeordneten der Verbandsgemeinde Dahner Felsenland sowie Übertragung der Ermächtigungen gem. § 17 GemHVO in das folgende Haushaltsjahr für das Haushaltsjahr 2011
5. Beschlussfassung über den Jahresabschluss 2012
 - a) Feststellung des geprüften Jahresabschlusses zum 31.12.2012
 - b) Entlastung des damaligen Ortsbürgermeisters und der damaligen Beigeordneten der Ortsgemeinde Bunderthal, die ihn vertreten haben, Entlastung des damaligen Bürgermeisters und der damaligen Beigeordneten der Verbandsgemeinde Dahner Felsenland sowie Übertragung der Ermächtigungen gem. § 17 GemHVO in das folgende Haushaltsjahr für das Haushaltsjahr 2012
6. Erlass einer Satzung über die Erhebung von Gebühren für das Ausstellen von Zeugnissen über das Nichtbestehen oder die Nichtausübung eines Vorkaufsrechtes nach dem Baugesetzbuch (BauGB) und dem Denkmalschutzgesetz (DSchG) sowie für die Erteilung von Genehmigungen und Negativattesten nach dem Baugesetzbuch
7. 10. Fortschreibung des Flächennutzungsplanes der Verbandsgemeinde Dahner Felsenland im Bereich der Ortsgemeinde Bunderthal
8. Verkauf von Gelände zur Errichtung einer Trafostation am "Alten Kindergarten";
Grundsatzbeschluss
9. Verkauf des "Alten Kindergartens";
Grundsatzbeschluss
10. Bauanträge und Bauvoranfragen
11. Unterrichtung des Gemeinderates über verschiedene Angelegenheiten

B) Nichtöffentlicher Teil der Sitzung

12. Grundstücksangelegenheit E-Werk;
Festlegung der Verkaufsbedingungen
13. Grundstücksangelegenheit "Alter Kindergarten";
Festlegung der Verkaufsbedingungen

Bunderthal, den 1.9.2017
gez. Wolfgang Morio
Ortsbürgermeister

NACHRUF

Mit Sprachlosigkeit und Ohnmacht mussten wir Bunderthaler die Nachricht vom Tod unseres Mitbürgers

Harald Christill

der im Alter von 53 Jahren plötzlich und unerwartet verstorben ist, entgegennehmen.

Harald Christill war fast 25 Jahre aktiv im Gemeinderat der Ortsgemeinde Bunderthal engagiert. Er hat in das Ratsgremium seinen großen Sachverstand mit eingebracht und war von Ratskollegen und Bürgern allseits geschätzt. Neben seinen kommunalpolitischen Engagement war er auch in zahlreichen gemeinnützigen Vereinen unserer Gemeinde ein Rat gebender Ansprechpartner.

Für sein Wirken zum Wohle seiner Heimatgemeinde sind wir ihm zu Dank verpflichtet. Wir werden Harald Christill ein ehrendes Gedenken bewahren.

Im Namen der Ortsgemeinde Bunderthal

Wolfgang Morio
Ortsbürgermeister



Busenberg

www.busenber.de

Sprechstunde des Ortsbürgermeisters, Christof Müller,
montags, 18.30 - 20.00 Uhr, im Bürgerhaus Drachenfels

Bekanntmachung der Entscheidung über den Einwohnerantrag der Initiative "Pro Eichelberg"

Der Gemeinderat Busenberg hat am 8.6.2017 den Einwohnerantrag der Initiative "Pro Eichelberg" formell rechtlich zugelassen.

In seiner Sitzung am 26.6.2017 ist er dem Einwohnerantrag in der Sache selbst allerdings nicht gefolgt. Dies bedeutet, dass am Grundsatzbeschluss, neue Bauplätze im Bereich Eichelberg auszuweisen, festgehalten wird und das Bebauungsplanverfahren eingeleitet werden kann. Bei seiner Entscheidung hat sich der Gemeinderat intensiv mit der Gesamtproblematik auseinandergesetzt und die einzelnen Alternativvarianten gegeneinander abgewogen.

Die tragenden Gründe für die Entscheidung war die Tatsache, dass das Gebiet am Eichelberg gegenüber allen anderen Alternativen die beste und kostengünstigste Baugebietsvariante darstellte. Alle von der Bürgerinitiative "Pro Eichelberg" vorgetragenen Bedenken werden im Rahmen des Bebauungsplanverfahrens noch einmal geprüft.

Busenberg, den 17.8.2017
gez. Müller
Ortsbürgermeister

Vollzug des Grundstückverkehrsgesetzes Schreiben des Ministeriums für Landwirtschaft, Weinbau und Forsten vom 04.03.1988

Über die Genehmigung der Veräußerung nachstehender Grundstücke ist nach dem Grundstückverkehrsgesetz zu entscheiden:

Gemarkung: Busenberg
Gewanne: Am Sandberg
Plan-Nr.: 2745/1
Nutzungsart: Waldfläche
Fläche: 0,5276 ha
GV: 124-17

Landwirte/Forstwirte, die Flächen dringend zur Aufstockung ihres Betriebes benötigen und am Erwerb des Grundstücks interessiert sind, müssen ihr Erwerbsinteresse bis spätestens 10 Tage ab Erscheinen des Amtsblattes der Kreisverwaltung Südwestpfalz, Untere Landwirtschaftsbehörde, Unterer Sommerwaldweg 40-42, 66953 Pirmasens, schriftlich bekunden.



Erlenbach

www.erenbach-am-berwartstein.de

Sprechstunden des Ortsbürgermeisters, Dirk Eichenberger,
nach Vereinbarung, Tel. 0172 / 730 58 92

Gemeinderatssitzung

Es wird hiermit bekannt gegeben, dass am

Mittwoch, dem 13. September 2017, 19.30 Uhr,

im Sitzungssaal des Gemeindehauses in Erlenbach, Hauptstraße 10, eine Sitzung des Gemeinderates der Gemeinde Erlenbach bei Dahn stattfindet.

TAGESORDNUNG

A) Öffentlicher Teil der Sitzung

1. Einwohnerfragestunde
2. Annahme von Spenden gemäß § 94 Gemeindeordnung
3. Konzept zur Erhaltung der Grundschule in Busenberg
4. Bauanträge und Bauvoranfragen
5. Informationen des Ortsbürgermeisters

B) Nichtöffentlicher Teil der Sitzung

6. Pachtangelegenheiten
7. Informationen des Ortsbürgermeisters

Erlenbach, den 30.8.2017
gez. Dirk Eichberger
Ortsbürgermeister



Fischbach

www.fischbach-bei-dahn.de

Sprechstunden des Ortsbürgermeisters, Michael Schreiber,
montags 9.00 - 11.30 Uhr, mittwochs 16.00 - 19.00 Uhr, im Gemeindehaus,
Hauptstr. 37, Tel. 204

Sprechstunde entfällt

Am Montag 11.09.2017 und 18.09.2017 (Kerwemontag) findet keine Sprechstunde statt.
Die Bevölkerung wird um Beachtung gebeten.

gez. Michael R. Schreiber
Ortsbürgermeister

Verbrennen von landwirtschaftlichen Abfällen und Gartenabfällen

Das Verbrennen von landwirtschaftlichen Abfällen und Gartenabfällen regelt eine Landesverordnung.

Pflanzen und Pflanzenteile, die auf landwirtschaftlichen oder gärtnerisch genutzten Grundstücken außerhalb der im Zusammenhang bebauten Ortslage anfallen, dürfen an Ort und Stelle verbrannt werden, soweit sie dem Boden aus landbaulichen Gründen oder wegen ihrer Beschaffenheit nicht zugeführt werden können.

Wer mehr als drei Kubikmeter pflanzliche Abfälle verbrennen will, hat dies in der Verbandsgemeindeverwaltung Dahner Felsenland unter Angabe von Art und Menge der Abfälle sowie des Verbrennungsorts schriftlich anzuzeigen.

Unzulässig ist:

1. Das Verbrennen innerhalb eines Mindestabstandes von
 - a) 100 m zu Wäldern, Mooren und Heiden,
 - b) 50 m zu Gebäuden jeder Art und zu öffentlichen Verkehrswegen,
 - c) 10 m zu gefährdeten Nachbarkulturen sowie zu angrenzenden Rohr- und Riedbeständen und Feldrainen.
2. Das Verbrennen zwischen 18 und 8 Uhr sowie an Sonn- und Feiertagen.
3. Das Mitverbrennen von nicht pflanzlichen Abfällen, insbesondere Altreifen.

Die pflanzlichen Abfälle müssen beim Verbrennen trocken sein. Das Feuer ist an der dem Wind abgekehrten Seite zu zünden. Bei aufkommendem starkem Wind ist das Feuer zu löschen. Der Verbrennungsvorgang ist so zu steuern, dass keine Gefahr bringender Funkenflug und keine Verkehrsbehinderung oder sonstige erhebliche Belästigung durch Rauchentwicklung entstehen.

Die Bevölkerung wird um Beachtung gebeten, da in letzter Zeit häufig Beschwerden eingegangen sind.

gez. Michael R. Schreiber
Ortsbürgermeister



Ludwigswinkel

www.ludwigswinkel.de

Sprechstunde des Ortsbürgermeisters, Sebald Liesenfeld,
montags, 18.00 - 19.00 Uhr, im Rathaus, Landgrafenstr. 25,
oder nach Vereinbarung Tel. 217

Präventionsveranstaltung der Polizeiinspektion Dahn

Am Mittwoch, dem **13.09.2017 um 19:00 Uhr** findet in der "Arche" in Ludwigswinkel, Landgrafenstraße 49, eine Informationsveranstaltung zum Thema "Einbruch-Diebstahl-Betrug-Eigenschutz" statt.
Alle interessierten Personen sind herzlich eingeladen.



Schönau

www.schoenau-pfalz.de

Sprechstunde der Ortsbürgermeisterin, Sabrina Müller
nach Vereinbarung, Tel. 18 08

Einberufung eines Ratsmitgliedes

Frau Monika Berger ist verstorben.
Als Ersatzperson mit der nächsthöchsten Stimmenzahl wurde Herr Wilfried Rutz, Am Zundelsfelsen 1 a, 66996 Schönau (Pfalz), als Ratsmitglied in den Gemeinderat der Gemeinde Schönau einberufen.

Schönau (Pfalz), den 30.08.2017
gez. Müller
Wahlleiterin für die Gemeinderatswahl der Ortsgemeinde Schönau (Pfalz)

DAHNER FELSENLAND

Veranstaltungen

HINWEIS: Eingabeschluss per Internet
1 Woche vorm Erscheinungstermin, 12 Uhr

FREITAG 8/9 Dahn**Erste Hilfe Kurs**

Beginn: 9:00 Uhr **Veranstalter:** DRK Kreisverband SWP
Erste Hilfe Kurs für Führerschein Erwerber, Betriebsshelfer sowie JuLeikas.
Für Betriebsshelfer ist der Kurs kostenlos.

Treffpunkt: DRK Ortsvereinshaus

Kosten: 40.- Euro für den Kurs

FREITAG 8/9 Ortsgemeinde Busenberg**Busenberger Kerwe**

Beginn: 17:30 Uhr **Veranstalter:** SC 1913 Busenberg e.V.
Ab 17:30 Uhr Festbetrieb auf dem Kerweplatz. 18:00 Uhr Fassanstich mit
Eröffnung. Ab 21:30 Uhr Barbetrieb im Festzelt.

Treffpunkt: Kerweplatz vor dem Bürgerhaus Drachenfels

FREITAG 8/9 Ortsgemeinde Ludwigswinkel**Ökumenischer Abend für Männer: Luther - der Film**

Beginn: 19:30 Uhr **Veranstalter:** Prot. Kirchengemeinde Schönau-Rumbach

Männerabend mit Werkeinführung und Vorführung des Filmes „Luther“ von Eric Till aus dem Jahr 2003. Dazu gibt es Einbecker Bier, wie es sich der Reformator schon schmecken ließ.

Treffpunkt: *Arche* Ludwigswinkel

FREITAG 8/9 Stadt Dahn**Autorenlesung mit Michael Landgraf**

Beginn: 19:30 Uhr **Veranstalter:** Ökumenekreis
Szenische Lesung mit dem Autor, gewandert als Druckermeister: Er liest anlässlich des Reformationsjubiläums aus seinem Roman DER PROTESTANT.

Treffpunkt: Evangelisches Gemeindehaus Dahn

FREITAG 8/9 Ortsgemeinde Bruchweiler-Bärenbach**Theateraufführung *Die Gedächtnislücke***

Beginn: 20:00 Uhr **Veranstalter:** Mundarttheater Bruchweiler
Die Gedächtnislücke Lustspiel in 3 Akten von B. Gombold; Eintritt f. Erwachsene 8,00 €, f. Schüler 5,00 €; Kartenrückgabe an Abendkasse nicht mehr möglich; reservierte Karten, die nicht abgeholt werden, müssen bezahlt werden. Einlass im Sängerberheim ab 19.00 Uhr; Kartenvorbest. unter Tel. 06394-382

Treffpunkt: Sängerberheim des MGV *Waldeslust* Bruchweiler

Kosten: 8,00 €

SAMSTAG 9/9 Ludwigswinkel**Grumbeerebroode**

Beginn: 11:00 Uhr **Veranstalter:** Sportvereinigung Ludwigswinkel
Grumbeere aus der Glut, Heringsalat, Käse, Leberwurst uvm.
Treffpunkt: Grillhütte im Birkenfeld

SAMSTAG 9/9 Ortsgemeinde Nothweiler**Flammkuchen im Schützenhaus**

Beginn: 12:00 Uhr **Veranstalter:** Schützenverein Nothweiler
Schöne Septemberzeit und Flammkuchen!! Weithin bekannt aus dem Holzofen in verschiedenen Variationen. Besuchen Sie uns und lassen Sie die Seele baumeln bei einem erfrischenden Glas-sowie einem leckeren Flammkuchengericht, in der gemütlichen Atmosphäre des Schützenhauses.

Treffpunkt: Schützenhaus Nothweiler

SAMSTAG 9/9 Ortsgemeinde Busenberg**Busenberger Kerwe**

Beginn: 17:00 Uhr **Veranstalter:** SC Busenberg 1913 e.V.
Ab 17:00 Uhr Festbetrieb auf dem Kerweplatz. Ab 18:00 Uhr Tagesessen: Rahmschnitzel mit Pommes. Ab 21:30 Barbetrieb mit Partymusik im Festzelt.

Treffpunkt: Kerweplatz vor dem Bürgerhaus Drachenfels

SAMSTAG 9/9 Rumbach**Romantische Musiknacht im Park**

Beginn: 18:00 Uhr **Veranstalter:** Förderkreis Rumbach e.V.
acoustic&amazing spielen ab 20 Uhr im romantisch beleuchteten Dorfpark unter alten Bäumen am Teich. Bereits ab 18 Uhr werden im Pavillon Cocktails, Kaffee, Getränke, Bratwurst und Flammkuchen serviert. Durch den nahen Spielplatz ist dieses Fest familienfreundlich und für alle Generationen geeignet.

Treffpunkt: Dorfpark Rumbach

SAMSTAG 9/9 Ortsgemeinde Bruchweiler-Bärenbach**Pfälzer Abend bei der SG Bruchweiler**

Beginn: 18:00 Uhr **Veranstalter:** SG Bruchweiler
Die SG Bruchweiler lädt ein zum Pfälzer Abend im Sportheim. Für das leibliche Wohl und Unterhaltung wird bestens gesorgt.

Treffpunkt: Sportheim SG Bruchweiler

SAMSTAG 9/9 Ortsgemeinde Bruchweiler-Bärenbach**Theateraufführung *Die Gedächtnislücke***

Beginn: 20:00 Uhr **Veranstalter:** Mundarttheater Bruchweiler
Die Gedächtnislücke Lustspiel in Akten v. B. Gombold: Eintritt f. Erwachsene 8,00 €, f. Schüler 5,00 €; Einlass im Sängerheim ab 19.00 h; Kartenrückgabe an der Abendkasse nicht mehr möglich; reservierte Karten, die nicht abgeholt werden, müssen bezahlt werden! Kartenvorbestellung Tel. 06394-382

Treffpunkt: Sängerheim des MGV *Waldeslust* Bruchweiler

Kosten: 8,00 €

SONNTAG 10/9 Ortsgemeinde Busenberg**Busenberger Kerwe**

Beginn: 9:30 Uhr **Veranstalter:** SC 1913 Busenberg e.V.
Ab 9:30 Uhr Frühschoppen. Ab 15:00 Uhr Kaffee und Kuchen auf dem Kerweplatz. Gegen 17:00 Uhr Flammkuchen.

Treffpunkt: Kerweplatz vor dem Bürgerhaus Drachenfels

SONNTAG 10/9 Ortsgemeinde Fischbach (Dahn)**6. IG Area One Event im Rahmen des Tag des offenen Denkmals 2017**

Beginn: 10:00 Uhr **Veranstalter:** IG Area One e.V.

Ab 10 Uhr ganztägig multimediale Ausstellung und Kaffee & Kuchen im ehemal. Wachgebäude 10:00 Uhr Vernissage des Malers Stefan Längler *Area One - The far side* 10:15 Uhr naturkundliche Führung in der *area 1* 11:00 Uhr Große Führung mit szenischen Einlagen 14:00 Uhr Kleine Führung (Bunkeröffnung)

Treffpunkt: area 1, nahe Gewerbepark Fischbach

SONNTAG 10/9 Ortsgemeinde Fischbach (Dahn)**Grumbeerebrode**

Beginn: 11:00 Uhr **Veranstalter:** PWV Fischbach

Grumbeerebrode am Sportplatz ab 11:00 Uhr

Treffpunkt: Fischbach

SONNTAG 10/9 Schönau**Sommerfest mit Grumbeeresuppe und Quetschekuche**

Beginn: 11:00 Uhr **Veranstalter:** Gemischter Chor Schönau

Mittagstisch mit Grumbeeresuppe und Quetschekuche Unterhaltung: Musikverein Schönau Chören aus Fischbach und Erfweiler

Treffpunkt: im Gienanth-Haus

SONNTAG 10/9 Ortsgemeinde Fischbach (Dahn)**Groß und Klein mit dem Rucksack unterwegs - Familienwanderung**

Beginn: 12:00 Uhr **Veranstalter:** Katecheseausschuss der Pfarrei Heiliger Petrus Dahn

Wir laden alle herzlich ein, die gerne wandern und Freude daran haben, mit allen Sinnen Gottes Schöpfung zu genießen. Von der Ulrichskapelle in Fischbach zum Barfußpfad in Ludwigswinkel. Packen Sie einen Rucksack für ein Picknick unterwegs und bringen Sie eine Sitzunterlage mit. Fragen? 063914090216

Treffpunkt: St. Ulrichskapelle Fischbach

SONNTAG 10/9 Ortsgemeinde Nothweiler**Jahreshauptversammlung Graf Zeppelin Schützenverein**

Beginn: 16:00 Uhr **Veranstalter:** Graf Zeppelin Schützenverein Nothweiler
Einladung an die Mitglieder des Graf Zeppelin Schützenvereins Nothweiler zur jährlichen Hauptversammlung. Einsichtnahme in die Jahresabschlüsse, Vorabfragen etc. ab 15:00 möglich.

Treffpunkt: Schützenhaus Nothweiler

MONTAG 11/9 Ortsgemeinde Busenberg**Busenberger Kerwe**

Beginn: 15:00 Uhr **Veranstalter:** SC Busenberg 1913 e.V.

Ab 15:00 Uhr Festbetrieb. Ab 18:00 Uhr Bayrischer Abend mit Haxn und Kraut sowie Weißwürste mit Brezn. Bei Einbruch der Dunkelheit Höhenfeuerwerk.

Treffpunkt: Kerweplatz vor dem Bürgerhaus Drachenfels

MONTAG 11/9 Ortsgemeinde Erfweiler**Grillabend mit Gästebegrüßung**

Beginn: 18:30 Uhr **Veranstalter:** Verkehrsverein Erfweiler

Grillabend an der Köhlerhütte am Meilerplatz. Für Gäste und Einheimische

Treffpunkt: Kohlenmeilerplatz

DIENSTAG 12/9 Dahn**Seniorenachmittag**

Beginn: 14:30 Uhr **Veranstalter:** Katholische Frauengemeinschaft - kfd - Dahn

Einladung an alle Senioren (beim Alter gibt es keine Grenzen nach oben oder nach unten) zu Kaffee und Kuchen, Leute treffen, singen, erzählen ... Das Pater-Ingbert-Naab-Haus verfügt über einen barrierefreien Zugang.

Treffpunkt: Pater-Ingbert-Naab-Haus

DIENSTAG 12/9 Busenberg**Flaschenannahme zum Spülen**

Beginn: 18:00 Uhr **Veranstalter:** Obst- und Gartenbauverein Busenberg e.V.

Der Obst- und Gartenbauverein Busenberg bietet vor Beginn der Kelter-saison ein Flaschenspülen an. Die Flaschen können zur professionellen Reinigung an vier Terminen (05.09./07.09./12.09. und 14.09.2017 - je-weils zwischen 18.00 - 20.00 Uhr) im Kelterhaus abgegeben werden.

Treffpunkt: Kelterhaus Busenberg

MITTWOCH 13/9 Busenberg**Geführte Senioren- und Gästewanderung**

Beginn: 8:30 Uhr **Veranstalter:** Pfälzerwald-Verein

Mit dem Zug nach Speyer - Besuch des Doms

Treffpunkt: Busenberg

MITTWOCH 13/9 Stadt Dahn**Geführte Wanderung**

Beginn: 13:30 Uhr **Veranstalter:** Stadt Dahn in Zusammenarbeit mit dem PWV Dahn

Schloßstraße - Schloßberg - Fischwoog - Schindhard - Hexenplätzlel - * - Felsentor - „Bühlhof“ (Einkehr) - Haukenloch - Schindhard (Rückfahr-möglichkeit) - Dahn 8 km bzw.13 km

Treffpunkt: Tourist-Information

MITTWOCH 13/9 Ortsgemeinde Erfweiler**Außerordentliche Hauptversammlung**

Beginn: 19:30 Uhr **Veranstalter:** Gesangverein Liederkranz e.V.

Hiermit ergeht Einladung an alle Vereinsmitglieder. Wir müssen einen weiteren Vorsitzenden wählen. Um zahlreiches Erscheinen wird gebeten.

Treffpunkt: Sängerheim am Winterberg

DONNERSTAG 14/9 Ortsgemeinde Nothweiler**Gemeindenachmittag. Abschied vom Sommer**

Beginn: 15:00 Uhr **Veranstalter:** Prot. Kirchengemeinde Schönau-Rum-bach

Texte und Lieder

Treffpunkt: Dorfgemeinschaftshaus

DONNERSTAG 14/9 Stadt Dahn**Flammkuchenfest**

Beginn: 18:00 Uhr **Veranstalter:** Förderverein Miteinander Südwestpfalz e.V.

Wir laden ein zum Flammkuchenfest in lockerer Atmosphäre im selbst-gestalteten Gartenbereich des Teilhabezentrums. Mit diversen Flamm-kuchen, die nach Wunsch und Geschmack kreiert werden, wird unseren Gästen der Aufenthalt schmackhaft gemacht. Wir freuen uns auf zahlreich interessierte Besucher.

Treffpunkt: Teilhabezentrum Dahn

DONNERSTAG 14/9 Ortsgemeinde Busenberg**Flaschenannahme zum Spülen**

Beginn: 18:00 Uhr **Veranstalter:** Obst- und Gartenbauverein Busenberg e.V.

Der Obst- und Gartenbauverein Busenberg bietet vor Beginn der Kelter-saison ein Flaschenspülen an. Die Flaschen können zur professionellen Reinigung an vier Terminen (05.09./07.09./12.09. und 14.09.2017 - je-weils zwischen 18.00 - 20.00 Uhr) im Kelterhaus abgegeben werden.

Treffpunkt: Kelterhaus Busenberg

DONNERSTAG 14/9 Ortsgemeinde Bruchweiler-Bärenbach**Heilsames Singen nach Karl Adamek**

Beginn: 19:45 Uhr **Veranstalter:** Reinighof

Ab Ende August führen wir 6 Singkreistreffen auf dem Reinighof durch. Die Texte werden wie Mantren wiederholt gesungen. Über den Inhalt sprechen sie nicht nur Geist und Seele des Menschen an, sondern wirken auch auf der Körperebene. Der Sänger und Musiker Benjamin Penna begleitet die offene Gruppe.

Treffpunkt: Reinighof

Kosten: 12 Euro pro Treffen

FREITAG 15/9 Dahn**Wandern**

Beginn: 0:00 Uhr **Veranstalter:** Frauenselbsthilfegruppe nach Krebs Wandern auf dem Jakobsweg. Von Klingenmünster nach Weissenburg, mit Meditationen und Übernachtung. Auskunft und Anmeldung bei Andrea Gnirss, Telefon: 06391-2661

Treffpunkt: Klingenmünster

FREITAG 15/9 Busenberg**Senioren-Nachmittag in der Drachenfelshütte**

Beginn: 15:00 Uhr **Veranstalter:** Pfälzerwald-Verein

Senioren-Nachmittag für Vereinsmitglieder frei!

Treffpunkt: Drachenfelshütte

FREITAG 15/9 Dahn**Blutspende in Dahn**

Beginn: 15:30 Uhr **Veranstalter:** DRK Ortsverein Dahner Felsenland e.V.

Blutspendetermin in Dahn im Haus des Gastes

Treffpunkt: Haus des Gastes

SAMSTAG 16/9 Ortsgemeinde Busenberg**Geführte Weitwanderung**

Beginn: 8:00 Uhr **Veranstalter:** Pfälzerwald-Verein

Erlenbach - Seehof - Lauterschwan - Beethof - Lindelbrunn - Oberschlet-tenbach - Bühlhof - Busenberg

Treffpunkt: Busenberg

SAMSTAG 16/9 Ortsgemeinde Erfweiler**28. Wanderwoche 2017**

Beginn: 19:00 Uhr **Veranstalter:** PWV Erfweiler

Eröffnung der 28. Wanderwoche im Gasthaus Jägerhof in Erfweiler wir begrüßen unsere Gäste, Mitglieder und Nichtmitglieder. Bei einem ge-meinsamen Abendessen stellen die Wanderführer ihre Touren vor.

Treffpunkt: Gasthaus Jägerhof

Kunstaussstellungen

Atelier ART-Burkhart

Lauterstraße 8, 76891 Bruchweiler-Bärenbach, Tel. (0176) 833 05 888
www.art-burkhart.de

Bilder - Holzobjekte - Akustikelemente

in ständiger Ausstellung

Öffnungszeiten: nach Vereinbarung

Kreisgalerie Dahn

Schulstraße 14, 66994 Dahn, Telefon: (0 63 91) 32 22,

Dauerausstellung:

Stiftung Ludwig Schindler, Stiftung Emil Knöringer und Stiftung Fetzingler

Wechselausstellung:

„ **Der goldene Lebensbaum**“ - Smoenjala

Ausstellung bis 10.09.2017

„ **Der zweite Blick**“ - Karl Geistlich

Ausstellung vom 17.09. bis 15.10.2017

Öffnungszeiten:

während der Wechselausstellung täglich von 15.00 bis 18.00 Uhr.
Zwischen den Wechselausstellungen ist die Kreisgalerie geschlossen

*Eintritt frei!***Kunstverein Dahn im Alten Rathaus**

Marktstraße 7, 66994 Dahn, Kunstvereinigung Wasgau e. V.,
Kontakt Telefon: (0 63 91) 40 91 74, www.kunstverein-dahn.de

**Malerei „Die Welt im Arm“ Kiddy Citny
Ausstellung vom 10.09. bis 19.10.2017****Öffnungszeiten:**

Mittwoch, Donnerstag, Sonntag von 15.00 bis 18.00 Uhr,

*Eintritt frei!***Atelier-Galerie, Manfred Lehrmann**

Burgenring 7, 66994 Dahn, Tel. (0 63 91) 15 00
www.manfredlehrmann.blogger.de

Aquarelle und Ölgemälde in ständiger Ausstellung

Öffnungszeiten: nach Vereinbarung

Atelier-Galerie, Lilo Kreft-Hirschinger

Frühlingstr. 1, 66994 Dahn, Tel. (0 63 91) 13 10
E-Mail: lud.kreft-hirschinger@online.de

**Aquarell - Acryl - Zeichnung - Farbradierung -
Ständige Ausstellung**

Öffnungszeiten: Donnerstag 16.00 - 19.00 Uhr u. n. Vereinbarung

MAGU Kunsthaus

Hasenbergstraße 3, 66994 Dahn, Tel. (0 63 91) 910 15 17

In ständiger Ausstellung:

**Farb - Raum - Malerei von Frank G. Claudius und
Schamanische Kunst von Friederike Claudius**

Öffnungszeiten: Donnerstag, Freitag 15.00 bis 18.00 Uhr und nach
Vereinbarung

Galerie „Die Werkstatt“

Friedhofstraße 7, 66996 Erfweiler, Tel. (0 63 92) 84 24 24

„Die Quelle der Inspirationen“

Mitgliederausstellung bis 10.09.2017

„Musik und Malerei“

**Malerei, Kunstobjekte, Plastiken von Rita Thiel
Ausstellung von 15.09. bis 15.10.2017**

Öffnungszeiten: Mittwoch, Donnerstag und Sonntag
von 14.00 bis 17.00 Uhr

*Eintritt frei!***HolzArt Atelier Erwin Würth**

Sandbuckel 2, 66996 Fischbach-Petersbächel, Tel. (0 63 93) 12 43
www.wuerth-holzart.de

**„Zum neuem Leben“ - ständige Ausstellung im Atelier
Bilder & Skulpturen aus Strandgut und einheimischen Hölzern**

Öffnungszeiten: Mittwoch von 17.00 - 19.00 Uhr, und nach Absprache
Vereinbarung

*Eintritt frei!***Galerie „iPad-Malerei“, Torsten Hennig,**

Bitscher Straße 23c, 66996 Fischbach, Tel. (0 63 93) 99 39 572
www.torstenhennig.com

**Ständige Ausstellung von Bildern, die auf dem iPad gemalt und
auf unterschiedlichsten Medien ausgedruckt sind**

Öffnungszeiten: nach Vereinbarung oder Aushang am Haus

*Eintritt frei!***Eisenerzgrube Nothweiler/Museum Infozentrum**

76891 Nothweiler, Tel.: (0 63 94) 53 54, www.nothweiler.de

**Bergbau und Hüttenwesen im Wasgau - ständige
Ausstellung über verwendete Werkzeuge (Gezähe) und erzeugte
Eisengussprodukte**

Ausstellung bis 31.10.2017

Öffnungszeiten: Mittwoch bis Sonntag und Feiertage von 11.00 bis 17.00 Uhr

Art Café - Galerie

Schützenstraße 5, 76891 Nothweiler, Tel.: (0 63 94) 99 31 11 77

Malerei und Bildhauerei von Rosa Klar

Öffnungszeiten: Freitag, Samstag, Sonn- und Feiertage von 14.00 - 18.00 Uhr

*Eintritt frei!***Galerie „Drechserei ohne Grenzen“**

Roman Dörholt, Wengelsbacher Str. 32, 66996 Schönau,
Tel.: 0172 - 63 62 334, www.drechserei-ohne-grenzen.de

Ständige Ausstellung von gedrechselten Kunstobjekten

Öffnungszeiten: nach Vereinbarung

*Eintritt frei!***Beratungsstellen****TelefonSeelsorge**

Tel.: (0800) 111 0 111 oder (0800) 111 0 222
anonym - kompetent - rund um die Uhr
homepage: www.telefonseelsorge-pfalz.de

Deutsches Rotes Kreuz

Kreisverband Südwestpfalz
22er Straße 66, 66482 Zweibrücken
Tel. (0 63 32) 4 30 03, Fax (0 63 32) 4 13 03

Rettungsdienst: 112

Leistungen: Rettungsdienst, Krankentransporte, Behinderten-
fahrdienst, ambulanter Pflegedienst, Menüservice, Hausnotruf,
Kurzzeitpflege in Mörsbach, Kleiderkammer, Blutspendedienste,
Jugendrotkreuz, Ausbildungen in Erster Hilfe

Arthrose-Selbsthilfe

Hilfe für Rheumakranke bietet die Arthrose-Selbsthilfegruppe in der Kath.
Familienbildungsstätte am Sommerwald an.

Info und Anmeldung:

Inge Hammerschmidt, Tel.: (0 63 31) 46 289.

Termine im Internet unter:

www.gesundheitspraxis-hammerschmidt.de/Arthrose-Selbsthilfe

Wasgau-Sozialstation**Zentrale:**

66994 Dahn, Schulstr. 11, Tel. (0 63 91) 91 01 20, Fax 91 01 229
24-Stunden-Notfallbereitschaftsdienst unter Tel. (0 63 91) 91 01 20

Beratung und Auskunft:

Sylvia Thoss und Susanne Hitpass

Leistungen: Grund- u. Behandlungspflege, Hauswirtschaft, Betreuung,
Beratung, Schulung u. Krankenhausüberleitung, tägl. Essen auf Rädern
(warm oder gefroren)

Pflegestützpunkt Dahn

Beratungsstelle für pflegebedürftige, kranke und behinderte Menschen
und deren Angehörige
Schulstr. 4, 66994 Dahn

Ansprechpartner:

Frau Elke Weyandt, Tel. (0 63 91) 9 10 15 82, Fax (0 63 91) 9 10 15 83

Telefonische Sprechzeiten: montags, dienstags und donnerstags
9.00 - 10.30 Uhr, **Termine nach Vereinbarung**

Aidsberatung und Durchführung HIV-Test

Kreisverwaltung Südwestpfalz
Frau Ute Mayer, Telefon (0 63 31) 809-414
nach telefonischer Vereinbarung

Krebsberatungsstelle Pirmasens

66955 Pirmasens, Kaiserstr. 49, Tel. (0 63 31) 27 54 28

Frauenselbsthilfe nach Krebs - Gruppe Dahn

auffangen-informieren-begleiten

Gruppentreffen: Jeden ersten Donnerstag des Monats im Haus des Gastes, Dahn
 Monatliches Chemopatientenfrühstück: Termine erfragen
 Auch Männer sind willkommen!
 Beratung und Gespräch - persönlich oder am Telefon:
 Andrea Gnirss 06391-2661 fsh.andreagnirss@t-online.de

Arbeiter-Samariter-Bund (ASB)

Kreisverband Pirmasens

Zentrale: Pettenkoferstr. 13-15, 66955 Pirmasens,
Tel. (0 63 31) 14 88 60

Leistungen: ASB-Hausnotruf - Hilfe per Knopfdruck - Menüservice für Senioren „Essen auf Rädern“ (tägl. heiße Auslieferung) - Rollstuhlfahrdienst - Ausbildungen für Führerscheinbewerber, Vereine + Betriebe - Sozialstation - Hauswirtschaft und Betreuung - kostenlose Beratung

Sozialverband VdK Pirmasens

Kreisverband Pirmasens

Sozialrechtliche Beratung (Renten-, Kranken-, Pflegeversicherung u.a.)

Kontakt: Zweibrücker Straße 3-7, 66953 Pirmasens
 Tel. (0 63 31) 6 44 51 von 09.00-12.00 Uhr (Mo, Di, Do, Fr)
 Beratungen nur nach telefonischer Terminvereinbarung

Johanniter-Sozialstation

Ambulanter Pflegedienst

Zentrale 24h erreichbar unter Tel. (0 63 31) 21 18-0

Beratung und Auskunft:

Bettina Wegmann und Dominik Tretter

Oder Beratung über unseren Pflegestützpunkt:

Frau Rohr und Frau Kuntz, Tel. (0 63 31) 1 44 01 58

Leistungen:

Häusliche Pflege, medizinische Versorgung, Familienpflege, Hauswirtschaft, Betreuung, Hausnotruf, mobile Fußpflege, Demenzbegleitung

Ambulanter Hospiz- und Palliativ-Beratungsdienst Südwestpfalz

Häusliches Unterstützungsangebot für schwerkranke Menschen und ihre Angehörigen. Was wir für einen schwerkranken Menschen tun können? Ein Netz knüpfen aus Fürsorge, Pflege und Zuwendung, das ist alles - nicht mehr. Was wir für einen schwerkranken Menschen tun wollen? - Nicht weniger!

Büro 66976 Rodalben, Hauptstr. 135, Tel.: 06331/608431

Büro 66482 Zweibrücken, Poststr. 35, Tel.: 06332/460829

E-Mail hospiz-suedwestpfalz@web.de

Freundeskreis Blaues Kreuz Dahn

Selbsthilfegruppe für Suchtkranke und deren Angehörige

Gruppenabende donnerstags, 19.00-21.00 Uhr

im protestant. Gemeindehaus, Hauensteiner Str. 2

Kontakt: Tel. (0 63 91) 7 41

Internet: www.blaues-kreuz-pfalz.de

DMSG - Deutsche Multiple Sklerose Gesellschaft

MS-Selbsthilfegruppe Pirmasens, Landkreis Pirmasens

Ansprechpartnerin: Frau Ilona Habermeyer,

Tel. (0 63 31) 4 69 02; E-Mail: ilona_habermeyer@web.de

Nachmittagstreffen: **jeden 1. Mittwoch im Monat, 14.00 Uhr**

Ce-BeeF-Clubraum, Adlerstr. 21, Pirmasens

Stammtisch: **jeden letzten Donnerstag im Monat, 19.00 Uhr**
 Kuchem's Brauhaus, Hauptstr. 13, Pirmasens

Pfalzkllinikum für Psychiatrie & Neurologie AdöR

Betreuen • Fördern • Wohnen

Teilhabezentrum Dahn,

Hauensteiner Str. 43, 66994 Dahn, Tel. **(0 63 91) 92 44 67**

Begleitung und Betreuung für Menschen mit seelischen Beeinträchtigungen. Wohnen am Lachberg, ambulante Hilfe nach Maß, tagesstrukturierte Angebote, offene Angebote und Beratung

Ansprechpartner und Beratung:

Herr Michael Köhler, telefonische Terminvereinbarung

Selbsthilfegruppe Herzpatienten für Betroffene und Angehörige

Treffen: am 1. Montag im Monat um 18.00 Uhr

im Städt. Krankenhaus Pirmasens, Cafeteria im 1. Untergeschoss

Kontakt: Rolf Jaksties, Tel. (0 63 91) 99 36 73

shg-herzpatienten@t-online.de

Caritas-Zentrum Pirmasens

Erziehungs-, Ehe- und Lebensberatung

Klosterstraße 9a, 66953 Pirmasens - Außenstelle im Jugendhaus Dahn, Schulstraße 19

Termine nach Vereinbarung, Tel.(0 63 31) 27 40 10

Soziales Projekt der Kolpingsfamilie Dahn e.V.

Hilfe für Bedürftige, Formalitätenhilfe, Einkaufsservice, Bewerbungshilfe

Ansprechpartner: Harald Reisel, Berwartsteinstraße 7, Dahn

Telefon (0 63 91) 40 95 45, Fax (0 63 91) 40 95 47,

E-Mail: kolpingsfamilie-dahn@gmx.de

Anziehend - Die Kleiderstube in Dahn

- Öffnungszeiten: Jeden Donnerstag, von 10 - 18 Uhr
- Pirmasenser Straße 20, gegenüber der Jungfernsprung - Apotheke
- Weitere Infos: www.kolplingfamilie-dahn.de oder Telefon (0 63 91) 40 95 45

Lebenshilfe Pirmasens /

Kreisvereinigung Südwestpfalz e. V.

Ambulante Dienste für Menschen mit körperlicher, geistiger, psychischer Beeinträchtigung und deren Angehörigen.

Beratung und Begleitung in allen sozialen Fragen.

Alleestr. 6, 66953 Pirmasens, **Tel. (0 63 31) 14 49 42**

E-Mail: info@lebenshilfepirmasens.de

Beratungsangebot der Deutschen Rentenversicherung - Bund - bzw. der Deutschen Rentenversicherung Rheinland-Pfalz

Termine können unter Angabe der Versicherungsnummer persönlich bei der Verbandsgemeinde Dahner Felsenland, Schulstr. 29, 66994 Dahn, oder telefonisch unter der **Tel.-Nr. (0 63 91) 91 96 212**, vereinbart werden.

Die Sprechzeiten nach vorheriger Terminvereinbarung dienstags von 09.00-12.30 Uhr und von 13.30-15.30 Uhr.

Zum Beratungsgespräch sind der Personalausweis/Reisepass und alle Versicherungsunterlagen mitzubringen.

Beratungsangebot des Versichertenältesten der Deutschen Rentenversicherung - Bund - und der Deutschen Rentenversicherung Rheinland-Pfalz

Sprechzeiten des Versichertenältesten für die Deutsche Rentenversicherung Rheinland-Pfalz, Otto Ferber, Am Bubenrech 58, 66994 Dahn, nur nach vorheriger tel. Terminvereinbarung unter **Tel. (0 63 91) 31 51**. Mitzubringen sind: Personalausweis/Reisepass, Versicherungsunterlagen

Beratungsangebot Blinden- und Sehbehindertenbund Pfalz e.V.

Haspelstraße 25, 67657 Kaiserslautern

Telefon: (0 63 1) 92 294, Internet: www.bsb-pfalz.de

Pfalzweit Ihr Ansprechpartner zum Thema Sehbehinderung und Erblindung

RUBIN - Sozialpsychiatrisches Zentrum in Dahn**Beratung - Betreuung - Unterstützung - Rehabilitation - Inklusion**

Tagesstätte - Kontaktstelle - Betreutes Wohnen und „Ambulante Hilfe nach Maß“

Ludwigstraße 9, 66994 Dahn, Tel. (0 63 91) 40 98 68

Leistungen: Einzel- und Familienberatung / Begleitung für Menschen mit psychischen Beeinträchtigungen, Tagesstätte - tagesstrukturierende Angebote, Unterstützung im Alltag & Freizeitaktivitäten, Biografiearbeit, Gesprächsgruppen, Vorbereitung auf das Berufsleben, Betreutes Wohnen, Ambulante „Hilfe nach Maß“, Abendsprechstunde für Berufstätige, Samstags-Café, aktuelle Projekte: Kreative Schreibwerkstatt, Tel. Terminvereinbarung Kontakt und Beratung: Frau Schreiber

Conrad-von-Wendt-Haus Dahn**Ambulante Betreuung - Wohnen - Tagesförderstätte**

Begleitung und Beratung im Bereich ambulante Betreuung, stationäres Wohnen, Tagesförderstätte und Freizeitangebote für Menschen mit geistiger oder körperlicher Beeinträchtigung.

Offene Angebote: Tanz & Theater, Malgruppe, Rollstuhltanz, Musikgruppe

Pirminiusstrasse 4, 66994 Dahn, Tel.: 06391 919-0

E-Mail: kw.fricke@cvw-haus.de Internet: www.cvw-haus.de**Hilfetelefon - Gewalt gegen Frauen****Vertraulich - Kostenfrei - Rund um die Uhr - Mehrsprachig - Barrierefrei****Tel.: 08000 116 016**

Beratung auch per anonymen E-Mail oder im Chat unter

www.hilfetelefon.de

Unsere Beraterinnen helfen Ihnen bei allen Fragen zu Gewalt gegen Frauen: Bei Gewalt in der Ehe oder Partnerschaft, bei sexuellen Übergriffen, Vergewaltigung, Zwangsheirat oder Menschenhandel. Sprechen Sie mit uns.

KISS Pfalz**Kontakt- und Informationsstelle für Selbsthilfe (KISS Pfalz)**

Außenstelle Pirmasens

Öffnungszeiten: jeden Donnerstag 14.00-17.00 Uhr
in der Kreisverwaltung Pirmasens, Erdgeschoss, Raum E 7
Tel. (0 63 31) 809 333

Terminabsprache bitte direkt in Edesheim: Tel. (0 63 23) 989 924

Selbsthilfe-PS@kiss-pfalz.de; www.kiss-pfalz.de**Elterntreff:**

jeden 1. Montag im Monat

in Zweibrücken, Mehrgenerationenhaus, von 10.00 bis 11.30 Uhr

jeden 1. Dienstag im Monat

in Pirmasens, Patio Projektladen, von 10.00 bis 11.30 Uhr

telefonische Beratung: jeden Mittwoch, 10.00-11.00 Uhr,

Tel. (0 63 31) 809-409 (außer in Ferienzeiten und an Feiertagen)

Beratungsangebot der Firma PfalzgasKostenlose Beratung unter **Tel. (0 63 43) 25 20 u. (0800) 6 04 02 68****Beratungsangebot der****Verbraucherzentrale Rheinland-Pfalz**

Der Energieberater hat jeden 2. und 4. Dienstag im Monat nachmittags Sprechstunde bei der Verbandsgemeindeverwaltung Dahner Felsenland, Schulstr. 29, 66994 Dahn. Die Beratungsgespräche sind kostenlos. Termine können unter Telefon (0 63 91) 91 96 110 vereinbart werden.

Wirtschaftsförderungsgesellschaft Südwestpfalz mbH

Umfangreiche Dienstleistungen und Informationen für Unternehmen (freie Gewerbeimmobilien oder -flächen, Weiterbildungen, Nachfolgeregelung, etc.)

Umfassende Beratung für Existenzgründer auf ihrem Weg in die Selbstständigkeit und darüber hinaus.

Kompetente Unterstützung bei der Suche nach Gewerbeflächen und -objekten.

Unterer Sommerwaldweg 40 - 42, 66953 Pirmasens,

Tel.: (06331) 809-139, Fax: (06331) 809-493

E-Mail: info@wfg-suedwestpfalz.deInternet: www.wfg-suedwestpfalz.de**Sprechstunden****Polizei in Dahn**Bezirksbeamter Benno Burkhart bietet folgende Sprechzeiten an:
Bruchweiler, Alte Schule: Dienstag, von 13.30 - 14.30 Uhr
Sonstige Termine können vereinbart werden.

Bitte vorherige Terminabsprache für alle Sprechstunden

bei der Polizeieinspektion in Dahn unter Telefon (0 63 91) 91 60.

Bezirksbeamter Heinz Herzog bietet folgende Sprechzeiten an:

Fischbach, Altes Rathaus: Donnerstag, von 13.30 - 14.30 Uhr**Finanzamt Pirmasens**

Telefon 06331/711-0 (Fax: 06331/711-30950)

Öffnungszeiten des Service-Centers:

Montag + Dienstag 8:00 - 16:00 Uhr

Mittwoch + Freitag 8:00 - 12:00 Uhr

Donnerstag 8:00 - 18:00 Uhr

Internet: www.finanzamt-pirmasens.deE-Mail: Poststelle@fa-ps.fin-rlp.de

Info-Hotline der Finanzämter: 0261-20 179 279

Agentur für Arbeit

An der Feuerwache 3, 66994 Dahn

Servicezeiten:

Dienstag: 08.00 - 12.00 Uhr

Donnerstag: 08.00 - 12.00 Uhr und 14.00 - 18.00 Uhr

Freitag: 08.00 - 12.00 Uhr

Telefon: Arbeitnehmer: 0800 4 5555 00

Familienkasse: 0800 4 5555 30

Internet: www.arbeitsagentur.de**Schiedsfrau**Helgarde Trampler, Wiesenstraße 2, 76891 Bruchweiler-Bärenbach,
Tel. 01608430016**Gleichstellungsbeauftragte**Die Sprechzeiten der Gleichstellungsbeauftragten sind jeden 4. Donnerstag, von 16.00-17.00 Uhr, in der Verbandsgemeindeverwaltung Dahner Felsenland, 1. OG, nach telefonischer Vereinbarung. Anne Bauer, Schillerstr. 19, 66994 Dahn, **Tel. (0 63 91) 38 04****Kindertagespflege**Vermittlung qualifizierter Tagesmütter zur individuellen Kinderbetreuung
Kreisverwaltung - Kreisjugendamt - Südwestpfalz, Unterer Sommerwaldweg 40-42, 66953 Pirmasens, **Tel. (0 63 31) 8 09-1 10**
Sprechzeiten nach Vereinbarung.**Kreisjugendpflegerin**

Kreisjugendpflegerin Elke Hamm

Erreichbar **Handy 0173 - 10 99 1 11** Sprechzeiten nach Vereinbarung.**Recyclinghöfe****Öffnungszeiten:****Dahn-Reichenbach**

• Montag - Freitag 08.30 - 12.00 Uhr

13.00 - 16.30 Uhr

• Samstag 08.30 - 12.00 Uhr

Fischbach

• Mittwoch 13.00 - 16.30 Uhr

• Samstag 08.30 - 12.00 Uhr

Abfallberatung für Gewerbe, Dienstleistungsbetriebe, Schulen und Kindergärten:

Ingo Müller, Tel. (0 63 31) 809-238

Bauschuttdeponien + Wertstoffhöfe:

Patrick Müller, Tel. (0 63 31) 809-123



Kath. Öffentliche Bücherei Bruchweiler-Bärenbach

Raiffeisenstraße 4, 76891 Bruchweiler-Bärenbach
 Leiter: Franz Brabant, Hauptstraße 47, Tel. (0 63 94) 17 59

Öffnungszeiten:

1. Sonntag im Monat 10.45-11.45 Uhr Dienstag 17.00-18.00 Uhr

Kath. Öffentliche Bücherei St. Wolfgang Erfweiler

Winterbergstraße 49, 66996 Erfweiler
 Leiter: Anton Eichenlaub, Tel. (0 63 91) 18 71

Öffnungszeiten:

Sonntag 09.45-11.15 Uhr Mittwoch 15.30-17.00 Uhr

Kath. Öffentliche Bücherei Fischbach

In der Grundschule, Seiteneingang Bauhof, 66996 Fischbach
 Leiterin: Regina Maul

Öffnungszeiten:

Montag 15.30-17.30 Uhr Mittwoch 15.30-17.30 Uhr

Öffentliche Bücherei St. Laurentius Dahn

Schulstraße 29 (Rathaus), 66994 Dahn
 Leiterin: Renate Schütt-Speidel, Burgenring 21 a,
 Tel. (0 63 91) 91 96 - 290 (während den Öffnungszeiten)
 E-Mail: buecherei-dahn@gmx.de

Öffnungszeiten:

Sonntag 10.00-12.00 Uhr
 Dienstag 15.00-17.00 Uhr Donnerstag 16.00-18.00 Uhr
 Mittwoch 15.00-17.00 Uhr Freitag 16.00-18.00 Uhr

Bücherei Ludwigswinkel

Landgrafenstraße 25, 66996 Ludwigswinkel

Öffnungszeiten: Freitag 16.30-17.30 Uhr

Bücherei Rumbach

Kirchdöll 1, 76891 Rumbach

Öffnungszeiten: Freitag 16.30-17.30 Uhr

Bücherei Schönau

Gienanthhaus, 66996 Schönau

Öffnungszeiten: Freitag 17.30-18.30 Uhr

Kirchen



KATHOLISCHE GOTTESDIENSTE:

	Sa. 09.09.	So. 10.09.
Dahn		10.30 Uhr, 18.00 Uhr
Erfweiler	18.00 Uhr	
Hinterweidenthal		
Busenberg		
Schindhard		09.00 Uhr
Bruchweiler		10.30 Uhr
Bundenthal	18.00 Uhr	
Niederschlettenbach		
Bobenthal		
Erlenbach		09.00 Uhr
Fischbach		09.00 Uhr
Ludwigswinkel		kein GD
Schönau	18.00 Uhr	

PROTESTANTISCHE GOTTESDIENSTE:

Dahn	Sonntag, GD mit Taufe (Prün/Baudis)	10.09. 10.30 Uhr
Hinterweidenthal	Sonntag, GD (Prün)	10.09. 09.00 Uhr
Nothweiler	Sonntag, GD	10.09. 09.00 Uhr
Ludwigswinkel	Sonntag, GD	10.09. 10.00 Uhr

CHRISTLICHE GEMEINDE DAHN

Dahn sonntags 11.00 Uhr, Pirmasenser Str. 9

Evangelische Stadtmission

Hausbibelkreis Busenberg 14-täg./montags, 20.00 Uhr Fam. Peter, Südstr. 5

Den amtlichen Teil des Wasgau-Anzeigers können Sie auch auf der Homepage der Verbandsgemeinde Dahner Felsenland einsehen: www.dahner-felsenland.net

Impressum:

Herausgeber, Druck und Verlag: Geiger-Druck, Hauptstr. 21, 76891 Busenberg, Tel. (0 63 91) 32 77, Fax 53 65, geigerdruck@t-online.de, www.geiger-druck.de
 Gemäß § 9 Abs. 4 des Landesmediengesetzes für Rheinland-Pfalz wird darauf hingewiesen, dass Inhaber des Verlages und der Druckerei Birgit Ziegler e.K. ist.
 Verantwortl. f. d. redaktionellen/Anzeigenteil: B. Ziegler
 Verantwortl. f. amtliche Mitteilungen: Verb.gemeindeverwaltung Dahner Felsenland
 Erscheinung: wöchentlich - jeweils donnerstags
 Artikel, die mit dem vollen Namen des Autors gezeichnet sind, spiegeln nicht unbedingt die Meinung der Redaktion wider. Presstexte, welche per E-Mail gesendet oder auf Diskette (o. a. Datenträgern) geliefert werden, werden nicht gesondert Korrektur gelesen!